

PLANO DE SEGURANÇA CONTRA INCÊNDIO E PÂNICO

IDENTIFICAÇÃO DA EDIFICAÇÃO E/OU ÁREA DE RISCO

Pavimento ou Setor	Ocupação	C.I. (MJ/m2)	No. Pavimentos	Pé-direto (m)	Área (m2)
TÉRREO	Serviço profissional D-1	300	01	3,40	164,58
TÉRREO	Depósito J-4	1200	01	3,40	243,90
Altura	TÉRREA	Risco	RE	Área existente	408,48 m²
				Área total	408,48 m²

MEDIDAS DE SEGURANÇA CONTRA INCÊNDIO

<input type="checkbox"/>	Acesso de viaturas do Corpo de Bombeiros	<input checked="" type="checkbox"/>	Iluminação de emergência					
<input type="checkbox"/>	Separação entre edificações	<input type="checkbox"/>	Alarme e Detecção de incêndio					
<input type="checkbox"/>	Segurança estrutural nas edificações	<input checked="" type="checkbox"/>	Sinalização de emergência					
<input type="checkbox"/>	Comparimentação horizontal / vertical	<input checked="" type="checkbox"/>	Extintores de incêndio					
<input type="checkbox"/>	Controle de material de acabamento	<input type="checkbox"/>	Hidrantes e mangotinhos					
<input checked="" type="checkbox"/>	Saídas de emergência	<input type="checkbox"/>	Chuveiros automáticos					
<input type="checkbox"/>	Elevador de emergência	<input type="checkbox"/>	Resfriamento					
<input type="checkbox"/>	Controle de fumaça	<input type="checkbox"/>	Espuma					
<input type="checkbox"/>	Plano de emergência	<input type="checkbox"/>	Sistema fixo de gases limpos					
Reservatórios	Inferior	<input type="text" value="0,00"/>	Superior	<input type="text" value="0,00"/>	RTI	<input type="text" value="0,00"/>	SPK	<input type="text" value="0,00"/>

HISTÓRICO ATUALIZAÇÃO/SUBSTITUIÇÃO DO PSCIP

Data	Discriminação da atualização/substituição	No. do PSCIP

PARA USO DO CBMPR:

SECRETARIA ESPECIAL DE OBRAS:  
SECRETÁRIO DE OBRAS:  
CHAPECO/SC:

ENG. CIV. FÁBIO CORREA GASPARETTO  
CREA/SC 067202-5  
RESPONSÁVEL TÉCNICO

FISCALIZAÇÃO DE OBRAS:  
CERRO LARGO/RS:

ENG. CIV. FÁBIO ALEX ZENARO  
CREA/SC 103121-3  
ENG. ELETRIC. MATHEUS TODESCATT  
CREA/SC 111551-1  
ENG. CIV. PAULO ROBERTO HENDGES  
CREA/RS 107012  
ENG. CIV. CANISIO ROQUE SCHMIDT  
CREA/RS 43765  
ENG. CIV. JULIANA ANA CHIARELLO  
CREA/RS 127888  
ENG. CIV. FÁBIO ONETTA  
CREA/PR 84187-D  
ENG. CIV. FABRICIO BALESTRIN  
CREA/PR 127466

ERECHIM/RS:  
LARANJEIRAS DO SUL/PR:  
REALIZA/PR:

ENG. CIV. FÁBIO CORREA GASPARETTO  
CREA/SC 067202-5  
RESPONSÁVEL TÉCNICO

EQUIPE TÉCNICA SED:  
ARQ. URB. ADRIANA FREITAS MIGOTT  
ARQ. URB. WELLINGTON TISSCHER  
ENG. CIV. RODRIGO EMMER  
ENG. ELETRIC. SILVIO ANTONIO TESTON  
ENG. SANT. ADEMIR TANCINI  
ENG. MEC. DANIEL ESPIG  
TÉC. MEC. GIOVANI FÁVERO  
TÉC. ELETROTÉC. DIEGO GIOVATTO  
A.T.I. LEANDRO PEREIRA

CAUIBR A41125-6  
CAUIBR A59629-9  
CREA/SC 109826-8  
CREA/SC 094939-8  
CREA/SC 115590-2  
CREA/SC 114137-1

LOCAL:  
LARANJEIRAS DO SUL - PR

OBRA:  
GALPÃO AGRÍCOLA

PROJETO:  
PREVENTIVO CONTRA INCÊNDIO

CONTEÚDO:  
PLANTA DE SITUAÇÃO  
PLANTA DE LOCAÇÃO

ENDEREÇO:  
RODOVIA BR 158, KM 405, S/N

DESENHADO POR:  
FÁBIO

NOME DO ARQUIVO:  
GALPAO+AGRICOLA\_UFFS\_LS\_PE\_IE\_SIN\_EXT\_SE.DWG

FASE:  
EXECUTIVO

REVISÃO Nº: R00

DATA: 27/09/2020

ESCALA: INDICADA

TAMANHO FOLHA: A3

Nº PRANCHA:  
PPCI 01 03

SECRETARIA ESPECIAL DE OBRAS:  
SECRETÁRIO DE OBRAS:  
CHAPECO/SC:

ENG. CIV. FÁBIO CORREA GASPARETTO  
CREA/SC 067202-5  
RESPONSÁVEL TÉCNICO

FISCALIZAÇÃO DE OBRAS:  
CERRO LARGO/RS:

ENG. CIV. FÁBIO ALEX ZENARO  
CREA/SC 103121-3  
ENG. ELETRIC. MATHEUS TODESCATT  
CREA/SC 111551-1  
ENG. CIV. PAULO ROBERTO HENDGES  
CREA/RS 107012  
ENG. CIV. CANISIO ROQUE SCHMIDT  
CREA/RS 43765  
ENG. CIV. JULIANA ANA CHIARELLO  
CREA/RS 127888  
ENG. CIV. FÁBIO ONETTA  
CREA/PR 84187-D  
ENG. CIV. FABRICIO BALESTRIN  
CREA/PR 127466

ERECHIM/RS:  
LARANJEIRAS DO SUL/PR:  
REALIZA/PR:

ENG. CIV. FÁBIO CORREA GASPARETTO  
CREA/SC 067202-5  
RESPONSÁVEL TÉCNICO

EQUIPE TÉCNICA SED:  
ARQ. URB. ADRIANA FREITAS MIGOTT  
ARQ. URB. WELLINGTON TISSCHER  
ENG. CIV. RODRIGO EMMER  
ENG. ELETRIC. SILVIO ANTONIO TESTON  
ENG. SANT. ADEMIR TANCINI  
ENG. MEC. DANIEL ESPIG  
TÉC. MEC. GIOVANI FÁVERO  
TÉC. ELETROTÉC. DIEGO GIOVATTO  
A.T.I. LEANDRO PEREIRA

CAUIBR A41125-6  
CAUIBR A59629-9  
CREA/SC 109826-8  
CREA/SC 094939-8  
CREA/SC 115590-2  
CREA/SC 114137-1

LOCAL:  
LARANJEIRAS DO SUL - PR

OBRA:  
GALPÃO AGRÍCOLA

PROJETO:  
PREVENTIVO CONTRA INCÊNDIO

CONTEÚDO:  
PLANTA DE SITUAÇÃO  
PLANTA DE LOCAÇÃO

ENDEREÇO:  
RODOVIA BR 158, KM 405, S/N

DESENHADO POR:  
FÁBIO

NOME DO ARQUIVO:  
GALPAO+AGRICOLA\_UFFS\_LS\_PE\_IE\_SIN\_EXT\_SE.DWG

FASE:  
EXECUTIVO

REVISÃO Nº: R00

DATA: 27/09/2020

ESCALA: INDICADA

TAMANHO FOLHA: A3

Nº PRANCHA:  
PPCI 01 03

SECRETARIA ESPECIAL DE OBRAS:  
SECRETÁRIO DE OBRAS:  
CHAPECO/SC:

ENG. CIV. FÁBIO CORREA GASPARETTO  
CREA/SC 067202-5  
RESPONSÁVEL TÉCNICO

FISCALIZAÇÃO DE OBRAS:  
CERRO LARGO/RS:

ENG. CIV. FÁBIO ALEX ZENARO  
CREA/SC 103121-3  
ENG. ELETRIC. MATHEUS TODESCATT  
CREA/SC 111551-1  
ENG. CIV. PAULO ROBERTO HENDGES  
CREA/RS 107012  
ENG. CIV. CANISIO ROQUE SCHMIDT  
CREA/RS 43765  
ENG. CIV. JULIANA ANA CHIARELLO  
CREA/RS 127888  
ENG. CIV. FÁBIO ONETTA  
CREA/PR 84187-D  
ENG. CIV. FABRICIO BALESTRIN  
CREA/PR 127466

ERECHIM/RS:  
LARANJEIRAS DO SUL/PR:  
REALIZA/PR:

ENG. CIV. FÁBIO CORREA GASPARETTO  
CREA/SC 067202-5  
RESPONSÁVEL TÉCNICO

EQUIPE TÉCNICA SED:  
ARQ. URB. ADRIANA FREITAS MIGOTT  
ARQ. URB. WELLINGTON TISSCHER  
ENG. CIV. RODRIGO EMMER  
ENG. ELETRIC. SILVIO ANTONIO TESTON  
ENG. SANT. ADEMIR TANCINI  
ENG. MEC. DANIEL ESPIG  
TÉC. MEC. GIOVANI FÁVERO  
TÉC. ELETROTÉC. DIEGO GIOVATTO  
A.T.I. LEANDRO PEREIRA

CAUIBR A41125-6  
CAUIBR A59629-9  
CREA/SC 109826-8  
CREA/SC 094939-8  
CREA/SC 115590-2  
CREA/SC 114137-1

LOCAL:  
LARANJEIRAS DO SUL - PR

OBRA:  
GALPÃO AGRÍCOLA

PROJETO:  
PREVENTIVO CONTRA INCÊNDIO

CONTEÚDO:  
PLANTA DE SITUAÇÃO  
PLANTA DE LOCAÇÃO

ENDEREÇO:  
RODOVIA BR 158, KM 405, S/N

DESENHADO POR:  
FÁBIO

NOME DO ARQUIVO:  
GALPAO+AGRICOLA\_UFFS\_LS\_PE\_IE\_SIN\_EXT\_SE.DWG

FASE:  
EXECUTIVO

REVISÃO Nº: R00

DATA: 27/09/2020

ESCALA: INDICADA

TAMANHO FOLHA: A3

Nº PRANCHA:  
PPCI 01 03

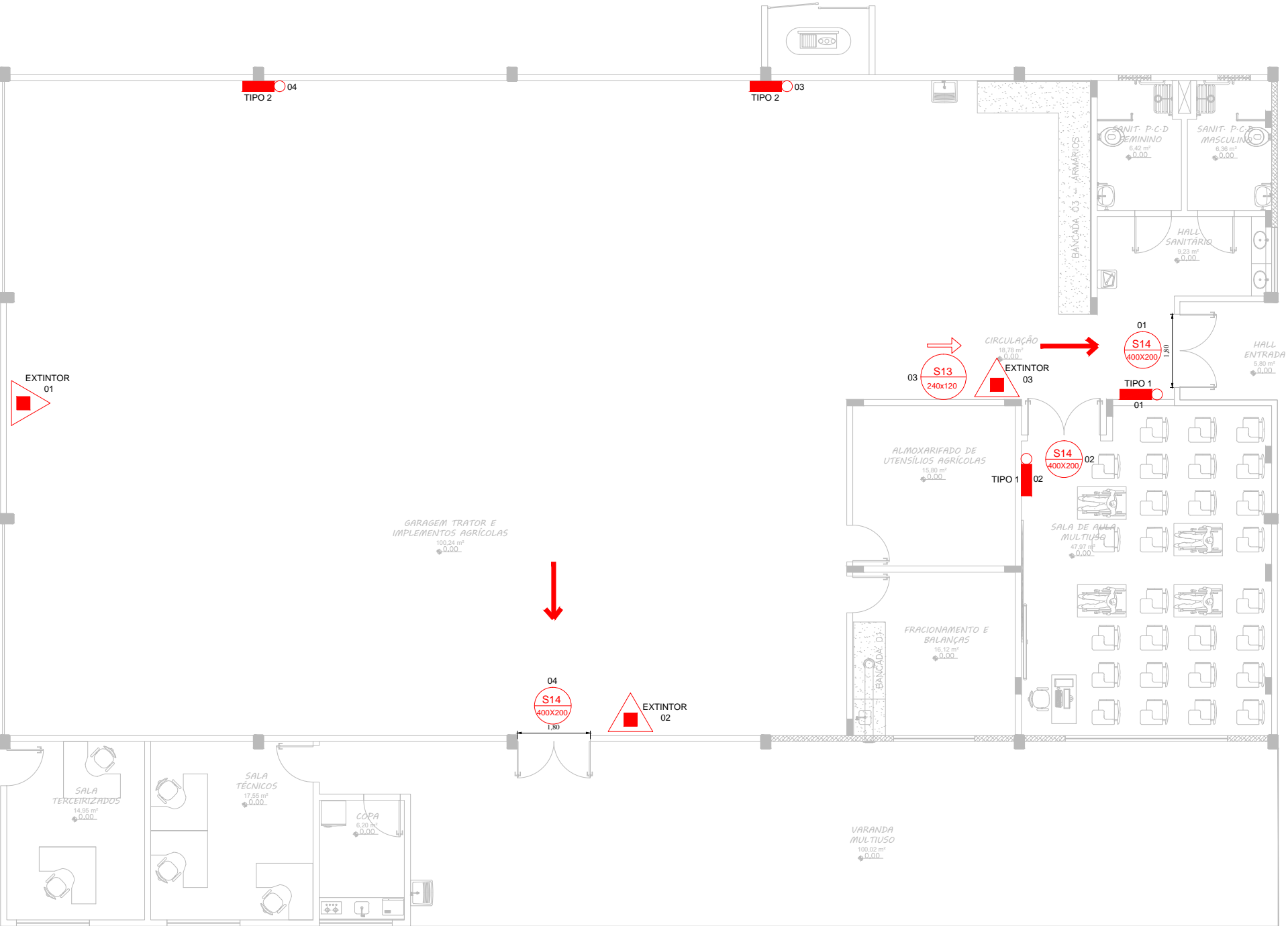

PLANTA BAIXA - PAVIMENTO TÉRREO  
ESCALA: 1:125

LEGENDA

ROTA DE FUGA

EXTINTOR DE PÓ QUÍMICO, TIPO A, B, C - CAP. 4,5kg - 4-A:80-B:C

PLACA DE SINALIZAÇÃO INSTALADA ACIMA DA PORTA (H=2,20 M) - SAÍDA DE EMERGÊNCIA

PLACA DE SINALIZAÇÃO INDICAÇÃO DO SENTIDO (ESQUERDA OU DIREITA) DE UMA SAÍDA DE EMERGÊNCIA (H=1,80 M)

LUMINÁRIA BLOCO AUTÔNOMO 200 LÚMENS

LUMINÁRIA BLOCO AUTÔNOMO 2200 LÚMENS

PARA USO DO CBMPR:

<div><div>ENG. CIV. FÁBIO CORRÊA GASPARETTO CREA/SC 067205-5 RESPONSÁVEL SEO-UFFS</div><div>ENG. CIV. FÁBIO CORRÊA GASPARETTO CREA/SC 067205-5 RESPONSÁVEL TÉCNICO</div></div>		<div>SECRETARIA ESPECIAL DE OBRAS: SECRETÁRIO DE OBRAS: ENG. CIV. FÁBIO CORRÊA GASPARETTO CREA/SC 067205-5</div> <div>FISCALIZAÇÃO DE OBRAS: CHAPECÓ/SC: ENG. CIV. FÁBIO ALEX ZENARO CREA/SC 103121-3 ENG. ELETRIC. MATHEUS TODESCATT CREA/SC 111551-1 ENG. CIV. PAULO ROBERTO HENDGES CREA/RS 107012 ENG. CIV. CÂNDIDO ROQUE SCHMIDT CREA/RS 43765 ENG. CIV. JULIANA ANA CHIARELLO CREA/RS 127986 ENG. CIV. FÁBIO ONETTA CREA/PR 84187-D ENG. CIV. FABRÍCIO BALESTRIN CREA/PR 127466</div> <div>CERRO LARGO/RS: ERECHIM/RS: LARANJEIRAS DO SUL/PR: REALIZA/PR:</div> <div>EQUIPE TÉCNICA SEO: ARQ. URB. ADRIANA FREITAS MIGOTT ARQ. URB. WELLINGTON TISCHER ENG. CIV. RODRIGO EMMER ENG. ELETRIC. SILVIO ANTONIO TESTON ENG. SANIT. ADEMIR TANCINI ENG. MEC. DANIEL ESPIG TEC. MEC. GIOVANI FÁVERO TEC. ELETROTEC. DIEGO GIOVATTO A.T.I. LEANDRO PEREIRA</div> <div>CAUIBR A41125-6 CAUIBR A59029-9 CREA/SC 109826-8 CREA/SC 094939-8 CREA/SC 115590-2 CREA/SC 114137-1</div>		<div>LOCAL: LARANJEIRAS DO SUL - PR</div> <div>OBRA: GALPÃO AGRÍCOLA</div> <div>PROJETO: PREVENTIVO CONTRA INCÊNDIO</div> <div>CONTEÚDO: PAVIMENTO TÉRREO SISTEMAS PREVENTIVOS</div> <div>ENDEREÇO: RODOVIA BR 158, KM 405, S/N</div> <div>DESENHADO POR: FÁBIO</div> <div>NOME DO ARQUIVO: GALPAO+AGRICOLA_UFFS_LS_PE_IE_SIN_EXT_SE.DWG</div>	<div>FASE: EXECUTIVO</div> <div>REVISÃO Nº: R00</div> <div>DATA: 27/09/2020</div> <div>ESCALA: INDICADA</div> <div>TAMANHO FOLHA: A3</div> <div>Nº PRANCHA: PPCI 02/03</div>
--	--	--	--	--	--

DET. EXTINTOR DE INCÊNDIO  
ILUMINAÇÃO E SINALIZAÇÃO

Esc.:1/20

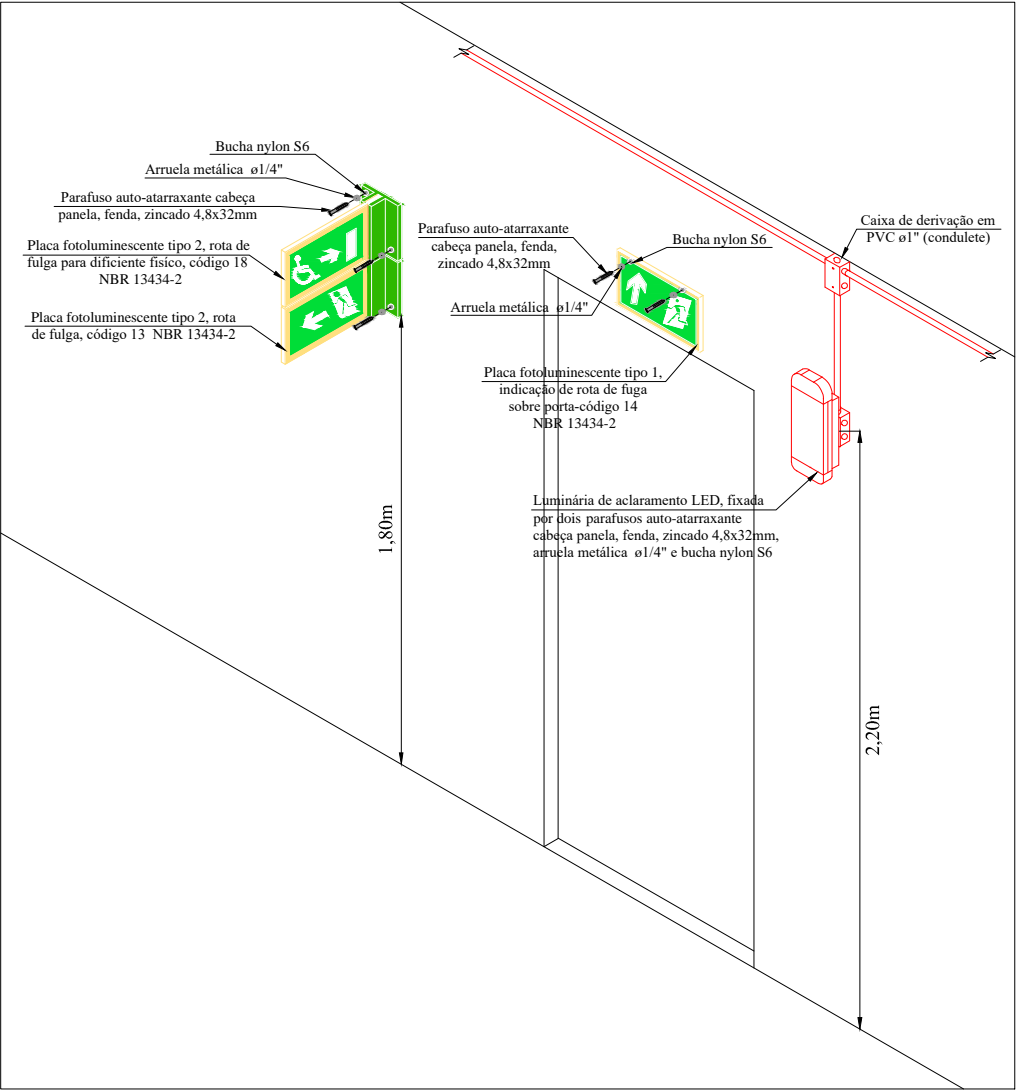
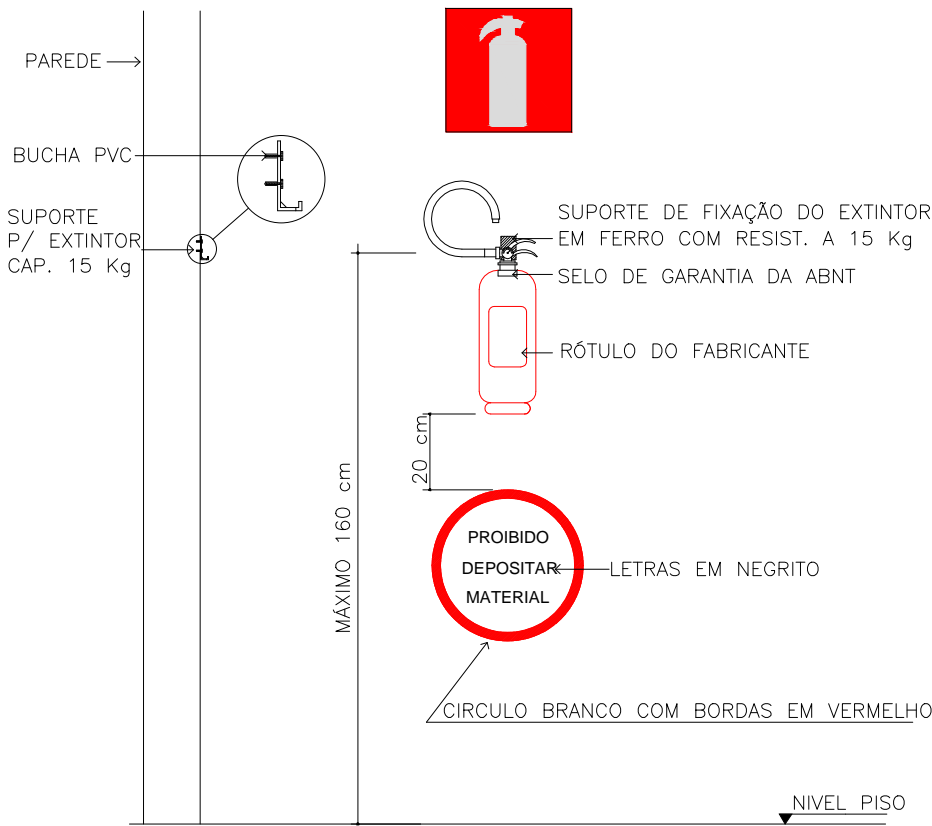

03 INSTALAÇÃO TÍPICA SISTEMA DE SINALIZAÇÃO E ACLARAMENTO

S/ ESCALA

LEGENDA

- ROTA DE FUGA
- EXTINTOR DE PÓ QUÍMICO, TIPO A, B, C - CAP. 4,5kg - 4-A:80-B:C
- PLACA DE SINALIZAÇÃO INSTALADA ACIMA DA PORTA (H=2,20 M) - SAÍDA DE EMERGÊNCIA
- PLACA DE SINALIZAÇÃO INDICAÇÃO DO SENTIDO (ESQUERDA OU DIREITA) DE UMA SAÍDA DE EMERGÊNCIA (H=1,80 M)
- LUMINÁRIA BLOCO AUTÔNOMO 200 LÚMENS
- LUMINÁRIA BLOCO AUTÔNOMO 2200 LÚMENS

NOTAS ILUMINAÇÃO DE EMERGÊNCIA

- 1 - O sistema de iluminação de emergência projetado é com luminárias autônomas;
- 2 - A autonomia mínima das luminárias deverá ser de 1h;
- 3 - As luminárias devem resistir ao fogo de 70 °C por no mínimo 1h;
- 4 - As baterias das luminárias devem ser seladas e livres de manutenção;
- 5 - As luminárias serão alimentadas pela rede AC em 220V para funcionamento do circuito de recarga das baterias, mas a tensão de alimentação das lâmpadas quando acionadas será de no máximo 12V;
- 6 - Os eletrodutos utilizados deverão ser do tipo antichama conforme NBR 15465;
- 7 - Foi previsto nível de iluminamento mínimo de 3 Lux para áreas planas e no mínimo 5 Lux para locais com desnível.

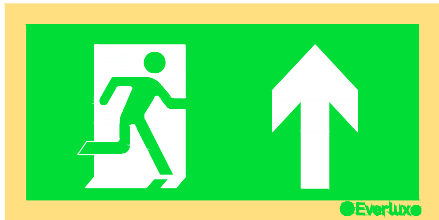

PLACA DE SINALIZAÇÃO INDICAÇÃO DE  
UMA SAÍDA DE EMERGÊNCIA A SER AFIXADA  
ACIMA DA PORTA PARA INDICAR O SEU  
ACESSO - CÓDIGO 14 (NBR 13434-2:2004)

01

S/ ESCALA

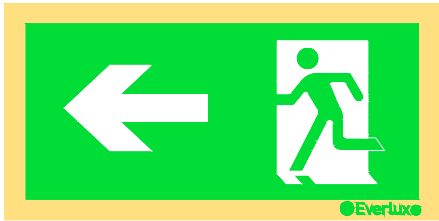

PLACA DE SINALIZAÇÃO INDICAÇÃO  
DO SENTIDO (ESQUERDA OU DIREITA)  
DE UMA SAÍDA DE EMERGÊNCIA -  
CÓDIGO 13 (NBR 13434-2:2004)

02

S/ ESCALA

PARA USO DO CBMPR:

SECRETARIA ESPECIAL DE OBRAS: SECRETÁRIO DE OBRAS: ENG. CIV. FÁBIO CORRÊA GASPARETTO CREA/SC 187202-5		LOCAL: LARANJEIRAS DO SUL - PR		FASE: EXECUTIVO	
FISCALIZAÇÃO DE OBRAS: CHAPECÓ/SC: ENG. CIV. FÁBIO ALEX ZENARO CREA/SC 103121-3 ENG. ELETRIC. MATHEUS TODESCATT CREA/SC 111551-1 ENG. CIV. PAULO ROBERTO HENDGES CREA/RS 107012 ENG. CIV. CÂNDIDO ROQUE SCHMIDT CREA/RS 43765 ENG. CIV. JULIANA ANA CHIARELLO CREA/RS 127888 ENG. CIV. FÁBIO ONETTA CREA/PR 84187-D ENG. CIV. FABRÍCIO BALESTRIN CREA/PR 127466		OBRA: GALPÃO AGRÍCOLA		REVISÃO Nº: R00	
CERRO LARGOS: ERECHIM/RS: LARANJEIRAS DO SUL/PR: REALIZA/PR:		PROJETO: PREVENTIVO CONTRA INCÊNDIO		DATA: 27/09/2020	
EQUIPE TÉCNICA SEO: ARQ. URB. ADRIANA FREITAS MIGOTT ARQ. URB. WELLINGTON TISCHER ENG. CIV. RODRIGO EMMER ENG. ELETRIC. SILVIO ANTONIO TESTON ENG. SANT. ADEMIR TANCINI ENG. MEC. DANIEL ESPIG TÉC. MEC. GIOVANI FÁVERO TÉC. ELETROTÉC. DIEGO GIOVATTO A.T.I. LEANDRO PEREIRA		CONTEÚDO: DETALHES COMPLEMENTARES		ESCALA: INDICADA	
ENG. CIV. FÁBIO CORRÊA GASPARETTO CREA/SC 187202-5 RESPONSÁVEL SEO-UFFS		ENDEREÇO: RODOVIA BR 158, KM 405, S/N		TAMANHO FOLHA: A3	
ENG. CIV. FÁBIO CORRÊA GASPARETTO CREA/SC 187202-5 RESPONSÁVEL TÉCNICO		DESENHADO POR: FÁBIO		Nº PRANCHA: PPCI 03	
SECRETARIA ESPECIAL DE OBRAS SECRETÁRIO DE OBRAS: ENG. CIV. FÁBIO CORRÊA GASPARETTO CREA/SC 187202-5		NOME DO ARQUIVO: GALPAO+AGRICOLA_UFFS_LS_PE_JE_SIN_EXT_SE.DWG		03	



---

*Emitido em 27/09/2020*

**Projeto Nº PPCI 1/3/2020 - SEO (10.17.08.23)**  
**(Nº do Documento: 69)**

**(Nº do Protocolo: NÃO PROTOCOLADO)**

*(Assinado digitalmente em 29/09/2020 22:43 )*

**FABIO CORREA GASPARETTO**

*SECRETARIO - TITULAR*

*CHEFE DE UNIDADE*

*SEO (10.17.08.23)*

*Matrícula: 2015260*

Para verificar a autenticidade deste documento entre em <https://sipac.uffs.edu.br/documentos/> informando seu número: **69**, ano: **2020**, tipo: **Projeto**, data de emissão: **28/09/2020** e o código de verificação: **91f4ebffac**



*Projeto Nº DOC (34) ITEM 1 - PROJETO PPCI/2024 - SEO (10.55)*  
*(Nº do Documento: 7)*

*(Nº do Protocolo: NÃO PROTOCOLADO)*

*(Assinado digitalmente em 21/11/2024 21:44 )*

DAIANE REGINA VALENTINI

SECRETARIO

SEO (10.55)

Matrícula: ###769#2

Visualize o documento original em <https://sipac.ufff.edu.br/public/documentos/index.jsp> informando seu número: 7,  
ano: 2024, tipo: **Projeto**, data de emissão: 21/11/2024 e o código de verificação: 8f3e565fbe